



Ministero dell'Istruzione

Ufficio Scolastico Regionale per la Sicilia
Direzione Generale

Situazione epidemiologica nelle scuole di Infanzia e I Ciclo in Sicilia

Dati aggiornati al 1° febbraio 2021

Dopo la ripresa dell'attività didattica in presenza per le scuole dell'Infanzia e del I Ciclo (per le scuole del I grado limitatamente alle classi prime) questo Ufficio Scolastico Regionale ha riattivato la rilevazione dei dati sui contagi degli alunni da Covid-19, al fine di monitorare l'andamento della situazione epidemiologica nelle scuole siciliane. I dati sono aggiornati al 1° febbraio, sulla base delle risposte trasmesse dal 95% delle scuole. Di seguito è riportata una sintesi dei dati delle scuole dell'Infanzia e del I Ciclo della regione.

	Scuole rilevate Infanzia e I ciclo	% Scuole rilevate Infanzia e I ciclo
N. Scuole	557	95%

Rilevazione contagi COVID scuole Infanzia e I ciclo della Sicilia (positivi attuali) Situazione al 01/02/2021				
	Alunni da O.F.	Alunni positivi	Incidenza alunni positivi sul Totale	Rapporto medio alunni positivi/classi con alunni positivi
Infanzia	97.530	120	0,12%	1,11
Primaria	204.646	607	0,30%	1,17
I Grado	139.757	459	0,33%	1,11
Totale	441.933	1.186	0,27%	1,13

Nell'ultima colonna della tabella è stato calcolato il rapporto medio alunni positivi/classi con alunni positivi; tale rapporto analizza la distribuzione dei casi di positività degli alunni da Covid-19 tra le classi. In particolare più il rapporto è vicino al valore 1, più evidenzia una situazione con assenza di focolai (o cluster) o in cui, comunque, questi ultimi sono in numero molto limitato. Il range di tale rapporto può rientrare tra il valore minimo di 1 e il valore massimo teorico



Ministero dell'Istruzione

Ufficio Scolastico Regionale per la Sicilia
Direzione Generale

corrispondente al numero medio di alunni per classe in una scuola siciliana (nello specifico 19 alunni).

Dal raffronto con i dati della scorsa settimana, 25 gennaio 2021, si evidenzia che l'incidenza degli alunni positivi è rimasta invariata attestandosi nuovamente allo 0,27%.

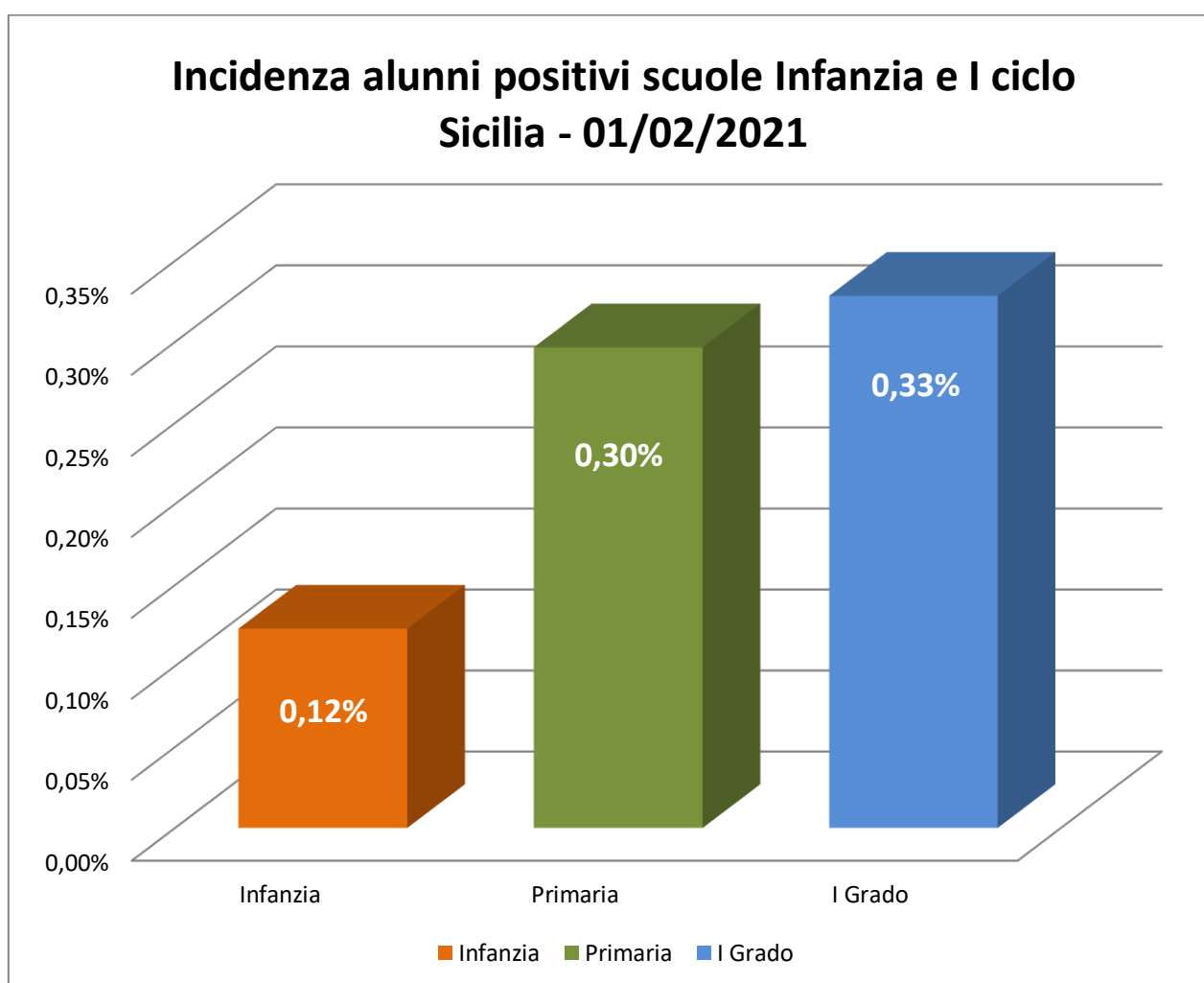

Considerando l'intero periodo di osservazione, dal 19 novembre 2020 a oggi, il trend dell'incidenza degli alunni positivi al COVID-19 si conferma in diminuzione. Tale valore è passato dallo 0,46% del 19 novembre 2020 allo 0,27% del 1° febbraio 2021.



Ministero dell'Istruzione

Ufficio Scolastico Regionale per la Sicilia
Direzione Generale

Andamento incidenza alunni positivi Scuole dell'Infanzia e del I ciclo Sicilia

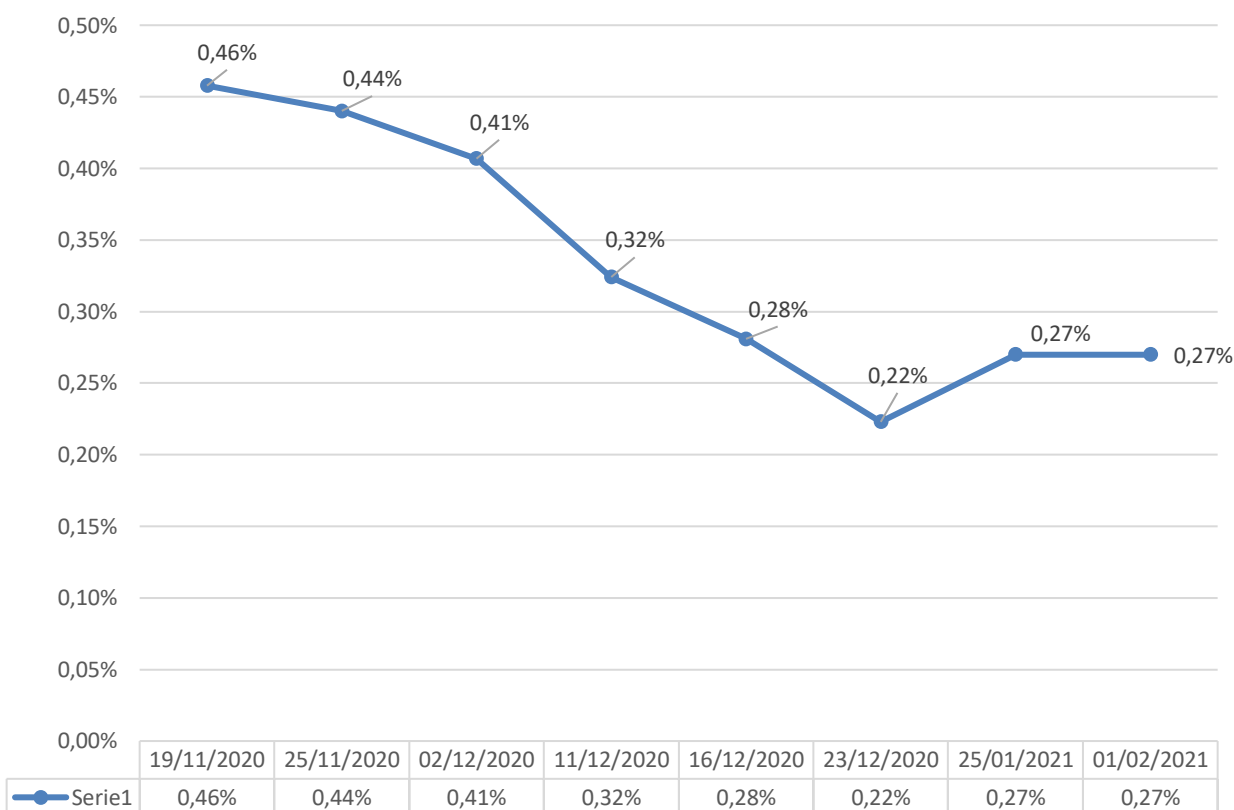

In valore assoluto si riscontra, rispetto al 19 novembre 2020, un decremento pari a 85 alunni positivi in meno per l'infanzia (-41%), a 307 per la primaria (-34%) e a 463 per il I grado (-50%).

Infanzia e I ciclo Sicilia - Variazioni rispetto alla prima settimana di rilevazione				
	Alunni positivi 01/02/2021	Alunni positivi 19/11/2020	Variazione assoluta	Variazione %
Infanzia	120	205	-85	-41%
Primaria	607	914	-307	-34%
I Grado	459	922	-463	-50%
Totale	1.186	2.041	-855	-42%



Ministero dell'Istruzione

Ufficio Scolastico Regionale per la Sicilia
Direzione Generale

Si precisa che i dati sono confrontabili in quanto per le settimane in cui si è svolta la rilevazione il riscontro delle scuole si è attestato in un range 93% - 98% rispetto alle scuole di Infanzia e I ciclo della regione.

Si ringraziano i dirigenti scolastici e tutto il personale scolastico per la consueta collaborazione.